

HLUTI AF GILDANDI DEILSKIPULAGI var samþykkt / staðfest 23.03.2018 með síðari breytingum.

Mkv. 1:3000



TILLAGA AÐ BREYTINGU Á DEILSKIPULAGI

Mkv. 1:3000

**SKIPULAGSLEG STAÐA**

Í gildi er **Aðalskipulag Keflavíkurflugvallar 2013-2030**, samþykkt/ staðfest 05.10.2017.

Í gildi er **Deiliskipulag Keflavíkurflugvallar – Austursvæði/Háaleitishlað**, samþykkt/staðfest 23.03.2018 með síðari breytingum

**FORSENDUR DEILISKIPULAGSBREYTINGAR**

Þörf er á nýrri lóð fyrir fjarskiptastarfsemi, þar sem fyrirhugað er að rífa það húsnæði sem núverandi starfsemi er við Háaleitishlað 22. Til að hægt sé að halda áfram að veita fjarskiptáþjónustu á svæðinu þá er mikilvægt að úthluta lóðinni fyrir slíka starfsemi.

**TILLAGA AÐ BREYTTU DEILISKIPULAGI**

- Tillagan felst í því að afmarka nýja lóð fyrir fjarskiptastarfsemi á ónotuðu opnu svæði innan afmörkunar gildandi deiliskipulagssvæðis.
- Aðkoma að lóð skal vera frá nýrri legu Pétursvallar, en eldra vegastæði skal nýtt sem bráðabirgðatenging þar til það verður aflagt.
- Heimild er gefin fyrir nýrri 400 m<sup>2</sup> lóð við Pétursvöll, nákvæm afmörkun og stærð verður ákveðin við útgáfu lóðarblaðs.
- Heimilt er að byggja allt að 30 m<sup>2</sup> tækjahúð innan lóðar.
- Heimilt er að reisa allt að 30 m hátt mastur ásamt viðeigandi undirstöðum og stólpum innan lóðar.
- Ný lóð má afmarka með öryggisgirdingu og hliði.
- Í gildandi deiliskipulagi er gert ráð fyrir göngu- og hjólastíg meðfram Pétursvelli. Gætt skal sérstaklega að fjarlægðarmörkum frá stig að mastri og að þau séu innan viðurkenndra öryggismarka.
- Í gildandi deiliskipulagi er gert ráð fyrir settjörn. Hafa fjarlægðarmörk (min.) nýrrar lóðar að settjörn verið skilgreind á skýringarmynd deiliskipulagsuppráttar.



HLUTI AF AÐALSKIPULAGI KEFLAVÍKURFLUGVALLAR (2013-2030) Ekki í mælikvarða



AUSTURSVÆÐI / HÁALEITISHLAÐ Keflavíkurflugvöllur Ekki í mælikvarða  
Gildandi deiliskipulag

Deiliskipulagsbreyting þessi, sem hefur fengið

meðferð í samræmi við ákvæði 1. mgr.

43. gr. skipulagslaga nr. 123/2010 var samþykkt

í \_\_\_\_\_

þann \_\_\_\_\_ 20 \_\_\_\_\_

Tillagan var auglýst frá \_\_\_\_\_ 20 \_\_\_\_\_

með athugasemdafresti til \_\_\_\_\_ 20 \_\_\_\_\_

Auglýsing um gildistöku breytingarinnar var

birt í B-deild Stjórnartíðinda þann \_\_\_\_\_ 20 \_\_\_\_\_

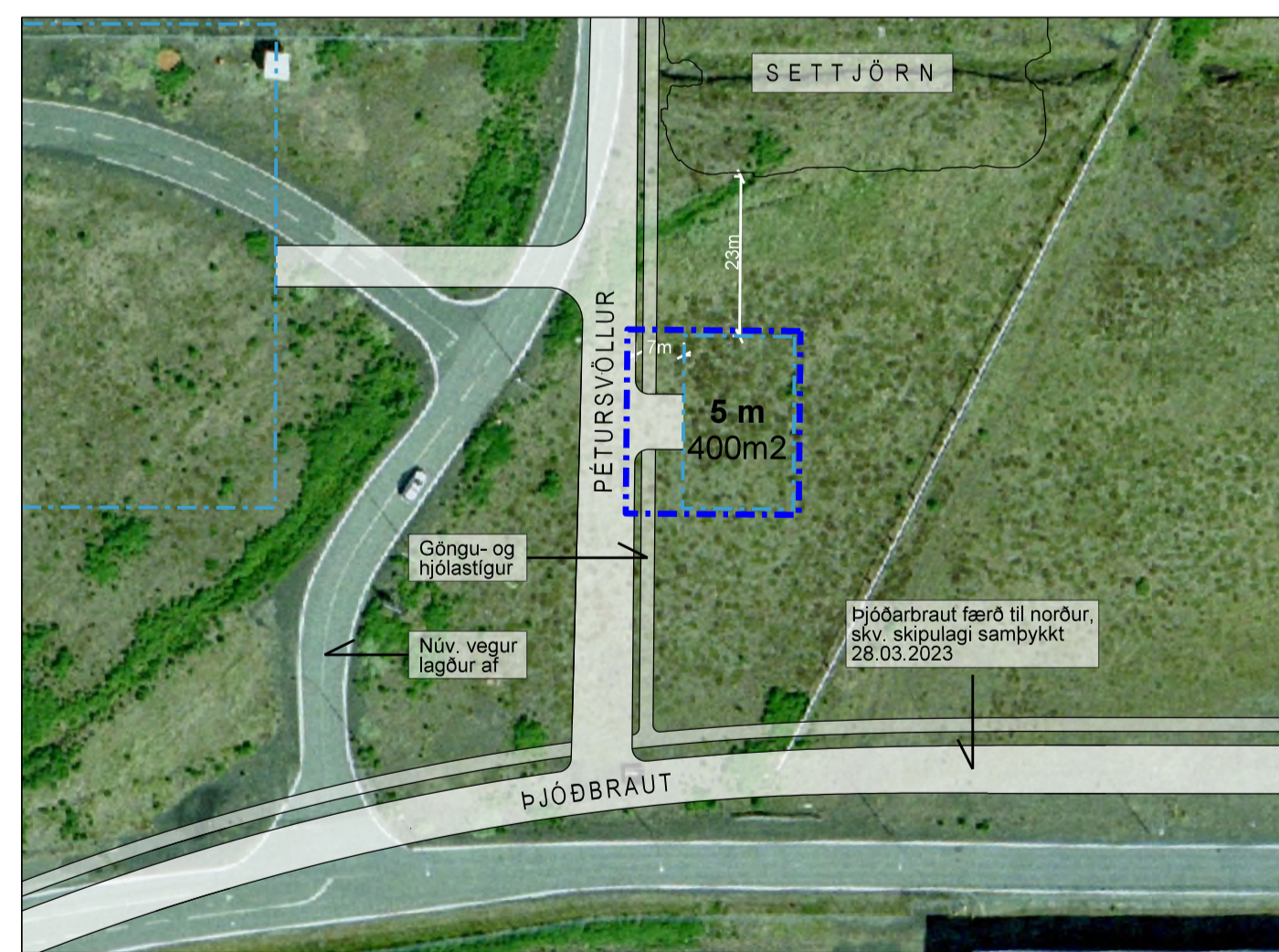

SKÝRINGARMYND

Mkv. 1:1000



Í norðurátt frá Valhallarbraut

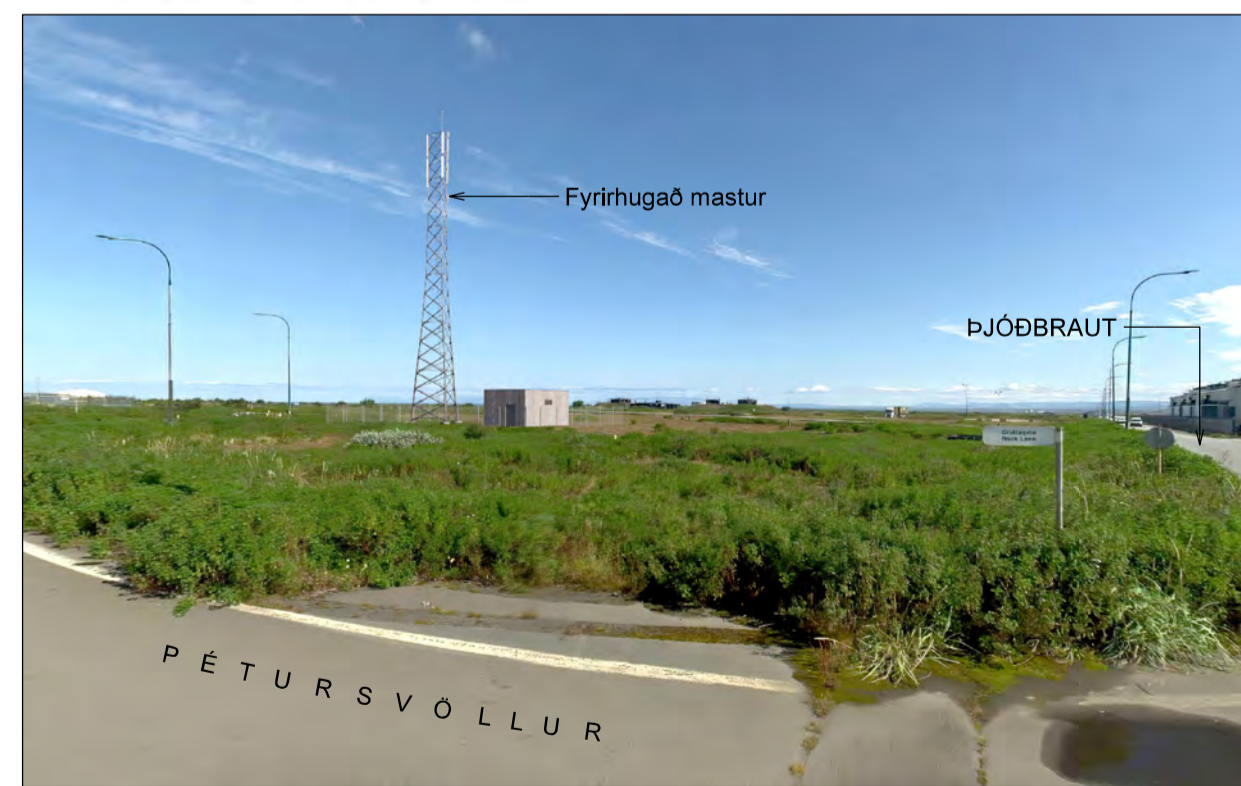

Frá gatnamótum Pétursvallar og Þjóðbrautar



Í austurátt eftir Þjóðbraut

**AUSTURSVÆÐI / HÁALEITISHLAÐ**  
KEFLAVÍKURFLUGVÖLLUR  
**NÝ LÓÐ VIÐ PÉTURSVÖLL**  
DEILISKIPULAGSBREYTING 02

**HELSTU SKÝRINGAR**

- MÖRK DEILISKIPULAGS-BREYTINGAR
- DEILISKIPULAGSMÖRK
- NÚV. VEGIR (óbreyttir)
- NÚV. VEGIR (lagðir af)
- NYIR VEGIR
- NYIR GÖNGU- OG HJÓLASTÍGUR

- NÚV. BYGGINGAR SEM STANDA ÁFRAM
- BYGGINGAR SEM VÍKJA
- BYGGINGAR UTAN SKIPULAGSSVÆÐIS
- NYIR BYGGINGAREITIR
- NYJAR LÓDIR
- NY LÓÐAMÖRK

- LÓÐAMÖRK SEM FALLA ÚR GILDI
- LÓÐARSTÆRÐIR
- LÓÐARNÚMÉR (ný)
- LÓÐARNÚMÉR (falla úr gildi)
- 12 m MAX MÆNISHÆÐ (m) BYGGINGA
- HINDRUNAFLEITIR, HÁMARKSHÆÐIR

- ÖRYGGIS-/ FLUGVALLAR-GIRÐING
- OLIULÖGN
- HÁSPENNUSTRENGUR 11m breitt helgunarsvæði
- RAFMAGNLAGNIR
- HOLRÆSILÖGN
- HITAVEITA

- VATNSLÖGN
- LJÓSLÉIÐARI
- ÓNOTUÐ SVÆÐI
- NÚV. FLUGHLAÐ
- FLUGHLAÐ (staekkun)
- ÖRYGGISSVÆÐI - LANDHELGISGÆSLAN (ekki með í skipulagi þessu)

hornsteinar  
ARKITEKTAR ehf

INGÓLFSSTRÆTI 5, 101 REYKJAVÍK  
SÍMI : 511 7011  
NETFANG: hornsteinar@hornsteinar.is